천주교 주엽동 성당

www.jysd.or.kr

【 성 요셉 성당 】
경기도 고양시 일산서구 주화로 48

주임 신부 : 이병헌 (베드로) ☎ 921-2303
협력 신부 : 김민호 (F.하비에르) ☎ 921-2304
부주임신부 : 김민우 (클레멘스) ☎ 921-2305
수 녀 원 : 정마르가리타, 백시몬 ☎ 921-2306
사목 회장 : 이정붕 (마르코) ☎ 010-5494-0558
연령회회장 : 이찬구 (요한보스코) ☎ 010-6364-1080
사 무 실 : ☎ 921-2301 ~ 2 FAX : 921-3520

미사 시간 및 전례 안내									예비 신자 교리		
월	화	수	목	금	토	일	미사성시간	매월 첫째 목요일 19:30	수	오 전 반	10 : 30
06:00	06:00	06:00	06:00	06:00		06:00	병자영성체	매월 둘째 금요일 13:00	목	오 후 반	20 : 30
	10:00	10:00	10:00	10:00	10:00	09:00	유아세례	매월 첫째 토요일 16:30	일	주 일 반	09 : 30
					15:00 어린이	10:00청소년 11:00 교 중 18:00 청 년	고해성사	매 미사 30분 전	일	청소년부	10 : 00
							혼인면담	매월 셋째 토요일 16:30	“ 와서 보아라 ! ” (요한 1,39)		
	19:30		19:30		18:00	21:00	신심미사	매월 첫째 토요일 10:00			

화답송

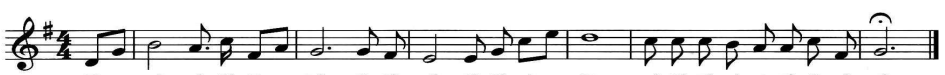

◉ ‘Communio sanctorum(성인들의 통공)’ 홍보 및 모금안내

· 일시: 삼위일체 대축일(6/15~16) 모든 미사
의정부교구 신원동성당 박재범(요한)신부

◉ 첫영성체 일정

첫영성체를 준비하는 어린이들이 주님의 사랑 안에 머물며 살아 갈 수 있도록 기도 부탁드립니다.

☞ 어린이 세례식

· 일시 : 6월 22일(토) 오후 3시 어린이 미사

☞ 첫영성체 예식

· 일시 : 6월 23일(일) 오전 11시 교중미사

◉ 예비신자 세례준비 일정 및 세례성사

☞ 피정 및 종합교리 ,전례연습

일 시	내 용	강 사
6월 30일(일) (교중미사)	세례준비 피정	이병헌신부님
7월 5일(금) 오후 8시	종합교리, 전례연습	김민호신부님

☞ 세례성사

· 일시 : 7월 7일(일) 11시 교중미사

◉ 구역 활성화를 위한 구역미사

구 역	일 시	장 소
2-6 (동성)	6월 21일(금) 20 : 00	강선 동성Apt 1701-103
2-5 (동문)	6월 28일(금) 20 : 00	강선 동문Apt 1606-1503
2-4 (보성)	7월 5일(금) 20 : 00	강선 보성Apt 1501-602
2-2 (한양,태영 두진, 뉴서울)	7월 19일(금) 20 : 00	강선 태영Apt 1101-1306

◉ 전입교우 환영미사

· 일시 : 7월 21일(일) 오전 11시 교중미사

· 대상 : 2019년 4월~7월 20일까지 전입하신 교우

◉ 6월 23일(일)은 민족화해와 일치를 위한 기도의 날 특별헌금이 봉헌됩니다. 교우 분들의 참여 부탁드립니다.

◉ 2019 어린이부 여름캠프

· 일시 : 8월 9일(금) ~ 11일(일)

· 장소 : 태안 에벤에셀 펜션

· 접수 : 6월 22일(토), 6월 29일(토)
어린이 미사 전, 후

· 접수비 : 6만원

※ 선착순 접수가 아닌 일괄접수입니다.

※ 주일학교 출석률을 평가하여 참석가능 아동에게 개별통보 합니다.

· 문의 : 박마리스텔라 010-5546-6222

◉ 울뜨레야 이병헌(베드로) 주임신부님, 최인욱(안젤로) 남성구역총무 환영식

· 환영식 : 6월 16일(일) 오후 6:30,

· 장소 : 마태오의 방

◉ 감사헌금 봉헌: 이연순벨라뎃다12만원,고인태미카엘50만원,공현배5만원,이현경체칠리아100만원,고희춘요한10만원,고현주글라라10만원,송현승모니카10만원,송기호바오로10만원,송용직마르첼로5만원,안영자페트라5만원

◉ 우리들의 정성

· 교무금.....10,948,000
· 주일헌금.....7,217,400
· 하느님의집후원금2차헌금.....4,910,000
· 하느님의집후원금.....495,000
· 감사헌금.....2,170,000
· 합 계.....25,740,400

소공동체 (반 모임, 구역모임) 모임에 참석하는 것은 의무이자 권리입니다!

주 엽 동 소 식

◉ 이병헌(베드로) 주임신부님 영명축일

6월 29일은 주임신부님의 영명축일입니다. 축일을 맞이하신 주임신부님의 영육간에 건강을 위하여 교우 분들은 영적기도를 봉헌해 주시기 바랍니다.

☞ **기도내용 :** 미사영성체, 사제를 위한기도, 화살기도,묵주기도, 사랑 희생, 십자가의 길

☞ **축하미사 및 축하식** : 6월 30일(일) 11시 교중미사

◉ 한반도 평화 기원 미사

한반도 평화를 염원하며 열심히 기도해 온 신자들의 마음을 모아 전국 규모로 봉헌되는 '한반도 평화기원 미사'에 초대합니다.

· 일시 : 6월 25일(화) 오전 8 : 30 성당출발
· 장소 : 임진각 평화누리
· 접수 : 6월 23일(일)까지
· 참가비 : 5,000원
· 준비물 : 미사준비, 헌금, 모자, 묵주, 깔개
· 문의 : 신프란치스카 010-4303-2842

◉ 일본 나가사키 성지순례(10/21-24) 모집에 참여 해 주신 교우 분들에게 감사드립니다. 6월 16일에 예정되어있던 추첨은 없습니다. 자세한 일정은 추후에 공지하겠습니다.(사무실에 팜플렛 비치해 놓았습니다. 참조하시기 바랍니다.)

◉ 킨텍스지구로 관내 이사하신 교우, 새로 이사 오신 교우들께서는 사무실에 오셔서 주소 이전 및 교적정리를 해주시길 부탁드립니다.

· 남성구역 천미카엘 010-5410-8688
· 여성구역 이글라라 010-2456-9794

◉ 모임

단 체	일 시	장 소
성찬봉사자	6월 16일(일) 11시 미사 후	대건안드레아의 방
성령기도회	6월 20일(목) 10시 미사 후	강사:신옥희마리아 소성당
가톨릭성서 모임	6월 25일(화) 12 : 20	토마스의 방
구역장,반장 모임	6월 26일(수) 10시 미사 후	소성당
M·E	6월 29일(토) 오후 6시	마태오의 방
명도회	7월 3일(수) 10시 미사 후	각회합실
남성구역 봉사자	7월 7일(일) 11시 미사 후	대건안드레아의 방

◉ 남성구역 모임

지역/구역	일 시	장 소	연락처
3-11	6월 17일(월) 20 : 00	문촌 신우Apt 할아버지방	이토마스 010.9477.2271

◉ 체나콜로 기도모임 회원 모집

· 문의 : 채글라라 010-4714-2652

요 일	시 간	장 소
화요일	10시 미사 후	요한의 방(지하 2층)
화요일	오후 8시	마르코의 방
수요일	10시 미사 후	유아방(대성당)
목요일	10시 미사 후	유아방(대성당)

◉ 전입교우 명단

성 명	세례명	지역/구역/반
이영은	유스티나	2-1-1
배복순	세실리아	4-1-1
박정식	가브리엘	4-1-1
김분조	엘리사벳	1-6-4
박승범	돈보스코	4-1-1
한지현	젬마	3-7-1
김기원	아우구스티노	2-2-3

◉ 청소구역 배정표

장소 / 날짜	대성당	여화장실 요셉방	2층로비,지하1,2계단 1층 로비
6월17일(월)	3-4,3-5	3-6구역	3-7구역
6월24일(월)	3-8,3-9	3-10구역	3-11구역

◉ 안내봉사

미사	6월 16일 (주일) 삼위일체 대축일	6월 23일 (주일) 성체성혈 대축일
11	3-11구역(문촌 신우)	1-1구역(대우,벽산)
21	1-1구역(대우,벽산)	1-2구역(강선 경남)

◉ 성가 안내

주 일		6월 16일 (주일) 삼위일체 대축일	6월 23일 (주일) 성체성혈 대축일
성가	입당	81	164
	봉헌	340, 511	219, 332
	성체	165, 197	166, 161
	파견	80	165