천주교 주엽동 성당

www.jysd.or.kr

【 성 요셉 성당 】
경기도 고양시 일산서구 주화로 48

주임 신부 : 이병헌 (베드로) ☎ 921-2303
협력 신부 : 김민호 (F.하비에르) ☎ 921-2304
부주임신부 : 김민우 (클레멘스) ☎ 921-2305
수 녀 원 : 정마르가리타, 백시몬 ☎ 921-2306
사목 회장 : 이정붕 (마르코) ☎ 010-5494-0558
연령회회장 : 이찬구 (요한보스코) ☎ 010-6364-1080
사 무 실 : ☎ 921-2301 ~ 2 FAX : 921-3520

미사 시간 및 전례 안내									예비 신자 교리		
월	화	수	목	금	토	일	미사성시간	매월 첫째 목요일 19:30	수	오 전 반	10 : 30
06:00	06:00	06:00	06:00	06:00		06:00	병자영성체	매월 둘째 금요일 13:00	목	오 후 반	20 : 30
	10:00	10:00	10:00	10:00	10:00	09:00	유아세례	매월 첫째 토요일 16:30	일	주 일 반	09 : 30
					15:00 어린이	10:00청소년 11:00 교 중 18:00 청 년	고해성사	매 미사 30분 전	일	청소년부	10 : 00
							혼인면담	매월 셋째 토요일 16:30	“ 와서 보아라 ! ” (요한 1,39)		
	19:30		19:30		18:00	21:00	신심미사	매월 첫째 토요일 10:00			

화답송

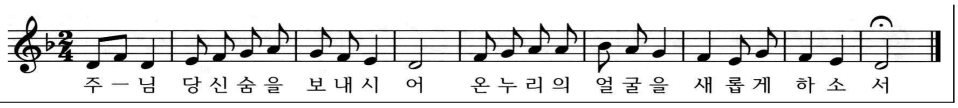

◉ 오늘은 하느님의 집 후원금을 위한 2차헌금이 봉헌됩니다. 교우들의 많은 참여 부탁드립니다.

◉ 의정부교구 사제연수

· 기간 : 6월 12일(수)~13일(목)

☞ 사제연수의 결실을 위해 교우 분들의 기도를 부탁드리며, 사제연수 기간 동안 미사시간이 조정됩니다.

날 짜	미사 시간	
6월 13일(목)	06 : 00	×
	10 : 00	미사 없는 영성체 (공소예절)
	19 : 30	○

◉ 첫영성체 일정

첫영성체를 준비하는 어린이들이 주님의 사랑 안에 머물며 살아 갈 수 있도록 기도 부탁드립니다.

☞ 어린이 세례식

· 일시 : 6월 22일(토) 오후 3시 어린이 미사

☞ 첫영성체 예식

· 일시 : 6월 23일(일) 오전 11시 교중미사

◉ 민족화해와 일치를 위한 미사

· 일시 : 6월 13일(목) 오후 7 : 30.

◉ 병자영성체 : 6월 14일(금) 오후 1시

◉ 구역 활성화를 위한 구역미사

구 역	일 시	장 소
2-6 (동성)	6월 21일(금) 20 : 00	강선 동성Apt 1701-103
2-5 (동문)	6월 28일(금) 20 : 00	강선 동문Apt 1606-1503

◉ 전입교우 환영미사

· 일시 : 7월 21일(일) 오전 11시 교중미사

· 대상 : 2019년 4월~7월 20일까지 전입하신 교우

◉ 한반도 평화 기원 미사

한반도 평화를 염원하며 열심히 기도해 온 신자들의 마음을 모아 전국 규모로 봉헌되는 ‘한반도 평화기원 미사’에 초대합니다.

· 일시 : 6월 25일(화) 오전 8 : 30 성당출발

· 장소 : 임진각 평화누리

· 접수 : 6월 23일(일)까지

· 참가비 : 5,000원

· 준비물 : 미사준비, 모자, 묵주, 깔개

· 문의 : 신프란치스카 010-4303-2842

◉ 일본 나가사키 성지순례 참여자 모집

· 기간 : 10월 21일(월)~24일(목) (3박 4일)

· 접수 : 6월 9일(일) 09시, 11시 미사 전후
(접수하신 분이 60명이 초과할 경우
6월 16일(일) 11시 미사 후에 추첨합니다.)

· 경비 : 110만원

· 문의 : 박레지나 010-2972-9007
(사무실에 팜플렛 비치해 놓았습니다.
참조하시기 바랍니다.)

◉감사헌금 봉헌

이정숙엘리사벳5만원,정재훈크리스피노5만원,익명5만원,최광수스테파노5만원,익명2만원,김지윤2만원,서혜숙스텔라3만원,황성진요한5만원,송민정소피아5만원,정동열라파엘5만원,송교춘루시아3만원,송기호바오로10만원,오정환마리노10만원,김승희로사리아30만원

◉ 우리들의 정성

· 교무금.....18,717,000
· 주일헌금.....8,275,700
· 하느님의집후원금.....670,000
· 감사헌금.....1,050,000
· 합 계.....28,712,700

소공동체 (반 모임, 구역모임) 모임에 참석하는 것은 의무이자 권리입니다!

주 엽 동 소 식

◉ **꾸르실료 남성 제28차(6월 13일~6월 16일)에 이병헌(베드로) 주임신부님, 최인욱(안젤로) 남성구역총무님께서 참가하십니다. 두 분의 꾸르실료 참가를 위하여 교우 분들의 기도 부탁드립니다.**

· 환영식 : 6월 16일(일) 오후 6:30, 마태오의 방

◉ **이병헌(베드로) 주임신부님 영명축일**

6월 29일은 주임신부님의 영명축일입니다. 축일을 맞이하신 주임신부님의 영육간에 건강을 위하여 교우 분들은 영적기도를 봉헌해 주시기 바랍니다.

☞ **기도지향 :** 미사영성체, 사제를 위한기도, 화살기도 묵주기도, 사랑 희생, 십자가의 길

☞ **축하미사 및 축하식** : 6월 30일(일) 11시 교중미사

◉ **'Communio sanctorum(성인들의 통공)' 홍보 및 모금안내**

·일시: 삼위일체 대축일(6월 15일~16일)모든 미사-의정부교구 신원동성당 박재범(요한)신부

◉ **킨텍스지구로 관내 이사하신 교우, 새로 이사 오신 교우들께서는 사무실에 오셔서 주소 이전 및 교적정리를 해주시길 부탁드립니다.**

· 남성구역 천미카엘 010-5410-8688
· 여성구역 이글라라 010-2456-9794

◉ **요셉산악회 6월 정기 산행**

· 산행지 : 소백산
· 일시 : 6월 15일(토) 오전 6시 성당출발
· 문의 : 최혜경엘리사벳 010-9080-9269

◉ **자연과 함께하는 주엽동성당 텃밭 회원 모집**

환경.농촌은 교구 파주박달산 텃밭에(광탄성당 옆) 주엽동 성당 텃밭(200평)을 마련하여 "풀과 함께 짓는 자연농법 농사"를 통해 비료나 농약을 사용하지 않고 현재 토마토, 수박외 채소를 재배하고 있습니다. 환경과 도시텃밭에 관심이 있으신 분들을 초대합니다.

· 문의 : 김레지나 010-3032-0629

◉ **모임**

단 체	일 시	장 소
성령기도회	6월 13일(목) 10시 미사 후	장영숙(크리스티나) 소성당
연령회	6월 12일(수) 10시 미사 후	소성당
성모회	6월 12일(수) 10시 미사 후	마리아의 방
성소후원회	6월 12일(수) 10시 미사 후	토마스의 방
헌화회	6월 12일(수) 10시 미사 후	요아킴안나의 방

◉ **농촌 일손 돕기(무농약 사과 봉투 씌우기)**

본당 환경농촌팀에서는 밥상과 건강을 지키며, 환경을 되살리는 창조질서 보존 운동으로 농촌 일손 돕기를 진행하오니 많은 참석바랍니다.

· 날짜 : 6월 15일(토) 오전 7시~오후 5시 (성당출발 오전 7시)
· 장소 : 파주 연천 서연농장
· 준비물 : 간단한 복장 및 모자
· 신청 안내 : 사무실, 김레지나 010-3032-0629

◉ **체나콜로 기도모임 회원 모집**

· 문의 : 채글라라 010-4714-2652

요 일	시 간	장 소
화요일	10시 미사 후	요한의 방 (지하 2층)
화요일	오후 8시	마르코의 방
수요일	10시 미사 후	요한의 방 (지하 2층)
목요일	10시 미사 후	요한의 방 (지하 2층)

◉ **전입교우 명단**

성 명	세례명	지역/구역/반
손연미	글라라	03-01-04

◉ **청소구역 배정표**

날짜 \ 장소	대성당	여화장실 요셉방	2층로비,지하1,2계단 1층 로비
6월10일(월)	2-7,3-1	3-2구역	3-3구역
6월17일(월)	3-4,3-5	3-6구역	3-7구역

◉ **안내봉사**

미사	6월 9일 (주일) 성령강림 대축일	6월 16일 (주일) 삼위일체 대축일
11	3-10구역(문촌 대원)	3-11구역(문촌 신우)
21	3-11구역(문촌 신우)	1-1구역(대우 벽산)

◉ **성가 안내**

주 일		6월 9일 (주일) 성령강림대축일	6월 16일 (주일) 삼위일체 대축일
성가	입당	144	81
	봉헌	142, 220	340, 511
	성체	147, 167	165, 197
	파견	143	80